



AGRITURISMO
PUNTALIZZU

puntalizzu.com

Agriturismo Puntalizzu

Loc. Ofricatu - S.S. 125 km. 255+500 Sx

Siniscola (NU) - Sardegna

Tel e Fax 0784 819196

Mobile & Whatsapp 339 1077654

www.puntalizzu.com

info@puntalizzu.com

LISTINO PREZZI PER LA STAGIONE 2023

Camera Suite Room Pretas (3 posti letto max)

Una tipica casetta in pietra provvista di zanzariere alle finestre e nella porta d'ingresso (un'antica mesu-porta, come si usava un tempo a Siniscola e in molti paesi della Sardegna), la camera suite Prétas (pietre) è una tripla, in quanto è stata dotata di un comodo divano con letto da una piazza e mezzo (doghe in legno e materasso in poliuretano espanso). Si può dire che ora la camera è davvero accogliente e fresca anche grazie al ventilatore a soffitto di cui è dotata, e diventa uno degli ambienti più prestigiosi dell'agriturismo, ideale per estraniarsi dalla quotidianità e per salutari cure del sonno. Dotata anche di mini frigo, si accede a Prétas da una bella veranda completamente avvolta da piante di cisto e di olivastro, cresciute spontaneamente e curate nel tempo. Su un lato, una natura ruggogliosa di ginepri, corbezzoli, sughere e viburni, completa l'abbraccio di alberi e piante intorno alla camera, rinfrescandola durante le ore più calde.

Descrizione e dotazioni

Camera da letto tripla, con letto matrimoniale e divano letto aggiuntivo da 1 piazza e 1/2, frigo, bagno, veranda immersa ed ombreggiata dal verde delle querce con il mare che si intravede tra le fronde, ubicata nel corpo centrale ed originario della struttura agrituristica. 20 mq. utili circa, disposta su piano leggermente rialzato accessibile tramite scala. Parcheggio auto a 20 metri dalla camera, minifrigo, wi fi gratuito. La camera suite Prétas è l'unica stanza in agriturismo non dotata di cucina.

LISTINO CAMERA SUITE ROOM PRETAS	APR	MAG	GIU 1/9	GIU 10/30	LUG	AGO	SETT 1/10	SETT 11/30	OTT
B&B/al giorno a persona	NO	40	40	45	45	50	45	40	NO
Mezza Pensione/al giorno a persona	NO	NO	NO	65	65	70	65	NO	NO
Sola Residenza/al giorno x 2 persone	NO	60	70	70	75	80	75	65	NO
Sola Residenza/al giorno x 3 persone	NO	65	75	75	80	85	80	75	NO

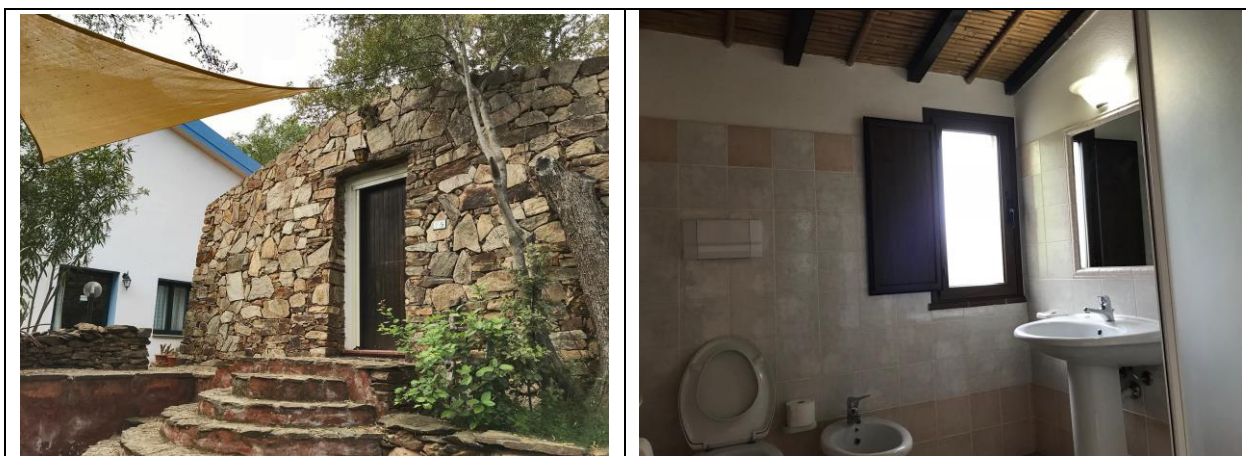

Sono compresi nel prezzo delle tre formule: acqua calda e fredda, biancheria da letto e da bagno, cambio biancheria e pulizia **approfondita** della camera ogni 4 giorni, rassettamento e pulizia **ordinaria** giornaliera nella mezza pensione, ogni 2 giorni nel B&B, ogni 4 giorni nella formula Sola Residenza, che corrisponde al giorno di cambio biancheria in tutte le formule.

Formule:

Sola residenza / Da maggio a settembre - (posto letto senza colazione nè cena)

B&B / Dal 1 maggio al 30 settembre - (posto letto e colazione)

HB, half board o mezza pensione / Dal 10 giugno al 10 settembre (posto letto + colazione + cena).

Minimum stay: 3 giorni in tutti i periodi e in tutte le formule

Check-in: dalle ore 12.00 alle ore 20.00

Check-out: entro le ore 10.00

Orario Colazione: dalle 8 alle 10.30

Orario Cena: dalle 19 alle 22

Dotazioni: letto matrimoniale, divano letto da una piazza e ½, bagno con lavabo, doccia, water e bidet, phon, mini frigo, ventilatore a soffitto, wi-fi.

Servizi gratuiti: fornitura di mappe del territorio con indicazione delle spiagge, la montagna, itinerari all'interno del Comune di Siniscola ed in Sardegna, spiegazione ed indicazione dei sentieri e dei POI per escursioni self guided, utilizzo della biblioteca aziendale per letture e visione di libri italiani e stranieri, autori sardi ed internazionali, libri fotografici, dizionari e libri in lingua sarda. Stampa di biglietti e ticket aerei e navali

Extra: cambio asciugamani giornaliero € 5 – **Lavaggio** indumenti € 10 - - **Escursioni** guidate a piedi o in mountain bike da concordare volta per volta in base all'esperienza con prezzi variabili in base al numero delle persone (una forbice da 15 a 30 € a persona) – **Wine tasting** con i nostri vini **Sinnos/Segni** del territorio, da concordare in base al numero delle persone (una forbice da 15 a 30 € a persona) – Packed lunch per escursioni € 10 (da prenotare il giorno prima).

Extra cena e colazione: per chi soggiorna in regime di B&B e Sola Residenza, la **cena** può essere prenotata al mattino ed avrà un costo variabile da € 20 a € 35 in base alle portate (2 o 3 antipasti, antipasti, un primo, un secondo con contorno, un dolce, acqua compresa e ½ l. di vino Sinnos/Puntalizzu per 2 persone – bibite escluse) – **Sconti** per i bambini: gratis per i bambini da 0 a 2 anni, 50% di sconto per i bambini da 3 a 7 anni, 30% di sconto per i bambini da 8 a 11 anni.

Cena da asporto per gli alloggiati, con orario e menù concordati dalla sera prima avrà un costo variabile da € 20 a € 35 in base alle portate (2 o 3 antipasti, un primo, un secondo con contorno, un dolce, acqua compresa e ½ l. di vino Sinnos/Puntalizzu per 2 persone – bibite escluse).

La **colazione** invece, per chi soggiornasse in regime di Sola residenza, è prenotabile dalla sera prima ed avrà un costo di € 8 a persona.

Sconti per i bambini alloggiati su cena e colazione: gratis per i bambini da 0 a 2 anni, 50% di sconto per i bambini da 3 a 7 anni, 30% di sconto per i bambini da 8 a 11 anni.

Appartamenti Bilocali Lizos

Gli appartamenti Bilocali Lizos sono ubicati nel corpo centrale della struttura agrituristica, a due passi dalla terrazza e dal ristorante. Al primo appartamento si accede tramite una rampa di scale sia dal basso, dove è possibile parcheggiare l'auto, sia dall'alto ed esattamente dalla terrazza e dal ristorante. Provvisto di zona cucina-soggiorno con divano letto matrimoniale aggiuntivo, ha il bagno diviso in tre ambienti (lavabo, doccia, bidet-water); la camera da letto matrimoniale è molto spaziosa ed ha accesso ad una bella veranda completamente immersa nel bosco di olivastri e di lecci, con un'aura silenziosa e discreta. L'altro appartamento della serie Lizos ha l'accesso dalla strada principale dell'azienda, ed ha la veranda d'ingresso, la zona cucina e il soggiorno con divano letto aggiuntivo oltre naturalmente al bagno; la vista è sulla campagna, con il parcheggio immediatamente vicino all'ingresso.

Descrizione

Camera da letto matrimoniale, zona cucina attrezzata con divano letto matrimoniale, bagno, veranda con vista sulla campagna, ubicati nel corpo centrale ed originario della struttura agrituristica. 50 mq. circa, uno ubicato al livello terreno e un altro ubicato su piano rialzato accessibile tramite scala. Rete wifi gratuita, forno a microonde, ventilatore a soffitto. Parcheggio auto a 20 metri da un appartamento e di fronte nell'altro.

LISTINO APPARTAMENTI LIZOS	APR	MAG	GIU 1/9	GIU 10/30	LUG	AGO	SETT 1/10	SETT 11/30	OTT
B&B/al giorno a persona	NO	40	40	45	45	50	45	40	NO
Mezza Pensione/al giorno a persona	NO	NO	NO	65	70	75	70	NO	NO
Sola Residenza/al giorno x 2 persone	NO	65	65	70	75	80	75	65	NO

Sola Residenza/al giorno x 3 persone	NO	70	70	75	80	85	80	70	NO
Sola Residenza/al giorno x 4 persone	NO	75	75	80	85	90	85	75	NO



Sono compresi nel prezzo delle tre formule: acqua calda e fredda, biancheria da letto e da bagno, cambio biancheria e pulizia **approfondita** della camera ogni 4 giorni, rassettamento e pulizia **ordinaria** giornaliera nella mezza pensione, ogni 2 giorni nel B&B, ogni 4 giorni nella formula Sola Residenza, che corrisponde al giorno di cambio biancheria in tutte le formule.

Formule:

Sola residenza / Da maggio a settembre - (posto letto senza colazione nè cena)

B&B / Dal 1° maggio al 30 settembre - (posto letto e colazione)

HB, half board o mezza pensione / Dal 20 giugno al 10 settembre (posto letto + colazione + cena).

Minimum stay: 3 giorni in tutte le formule a **maggio, giugno, luglio, agosto, settembre**.
In **Sola residenza** ad **agosto Minimum Stay 7 giorni**.

Check-in: dalle ore 12.00 alle ore 20.00

Check-out: entro le ore 10.00

Orario Colazione: dalle 8 alle 10.30

Orario Cena: dalle 19 alle 22

Dotazioni: letto matrimoniale, divano letto matrimoniale nella zona giorno, bagno con lavabo, doccia, water e bidet, phon, mini frigo, ventilatore a soffitto, wi-fi.

Servizi gratuiti: fornitura di mappe del territorio con indicazione delle spiagge, la montagna, itinerari all'interno del Comune di Siniscola ed in Sardegna, spiegazione ed indicazione dei sentieri e dei POI per escursioni self guided, utilizzo della biblioteca aziendale

per letture e visione di libri italiani e stranieri, autori sardi ed internazionali, libri fotografici, dizionari e libri in lingua sarda. Stampa di biglietti e ticket aerei e navali

Extra: cambio asciugamani giornaliero € 5 – **Lavaggio** indumenti € 10 - - **Escursioni** guidate a piedi o in mountain bike da concordare volta per volta in base all'esperienza con prezzi variabili in base al numero delle persone (una forbice da 15 a 30 € a persona) – **Wine tasting** con i nostri vini **Sinnos/Segni** del territorio, da concordare in base al numero delle persone (una forbice da 15 a 30 € a persona) – Packed lunch per escursioni € 10 (da prenotare il giorno prima).

Extra cena e colazione: per chi soggiorna in regime di B&B e Sola Residenza, la **cena** può essere prenotata al mattino ed avrà un costo variabile da € 20 a € 35 in base alle portate (2 o 3 antipasti, antipasti, un primo, un secondo con contorno, un dolce, acqua compresa e ½ l. di vino Sinnos/Puntalizzu per 2 persone – bibite escluse) – **Sconti** per i bambini: gratis per i bambini da 0 a 2 anni, 50% di sconto per i bambini da 3 a 7 anni, 30% di sconto per i bambini da 8 a 11 anni.

Cena da asporto per gli alloggiati, con orario e menù concordati dalla sera prima avrà un costo variabile da € 20 a € 35 in base alle portate (2 o 3 antipasti, un primo, un secondo con contorno, un dolce, acqua compresa e ½ l. di vino Sinnos/Puntalizzu per 2 persone – bibite escluse).

La **colazione** invece, per chi soggiornasse in regime di Sola residenza, è prenotabile dalla sera prima ed avrà un costo di € 8 a persona.

Sconti per i bambini alloggiati su cena e colazione: gratis per i bambini da 0 a 2 anni, 50% di sconto per i bambini da 3 a 7 anni, 30% di sconto per i bambini da 8 a 11 anni.

Appartamento Monocale Alinos (3 posti letto)

L'appartamento Monocale Alinos (one room standard flat), è un appartamento di circa 35 mq. che può contenere 2+1 persone.

Ha il letto matrimoniale, un divano letto da una piazza e 1/2, cucina attrezzata con stoviglie, forno a microonde, acqua calda e fredda, gas, c'è il bagno, ventilatore a soffitto, phon, una bella veranda vista mare. Rete wifi gratuita. Parcheggio auto a 20 metri circa dall'appartamento.

LISTINO APPARTAMENTO MONOCALE ALINOS	APR	MAG	GIU 1/9	GIU 10/30	LUG	AGO	SETT 1/10	SETT 11/30	OTT
B&B/al giorno a persona	NO	40	40	45	45	50	45	40	NO
Mezza Pensione/al giorno a persona	NO	NO	NO	65	70	75	70	NO	NO
Sola Residenza/al giorno x 2 persone	NO	65	65	70	75	80	75	65	NO
Sola Residenza/al giorno x 3 persone	NO	70	70	75	80	85	80	70	NO

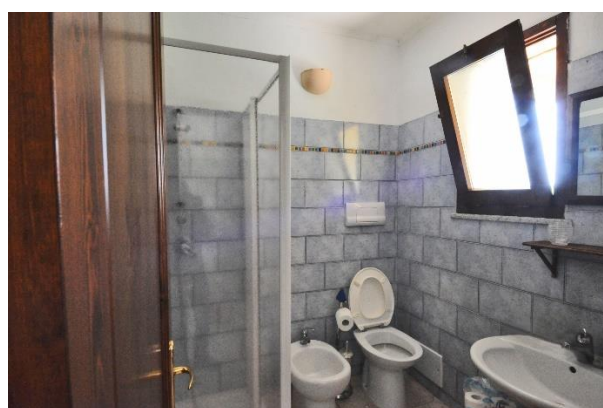
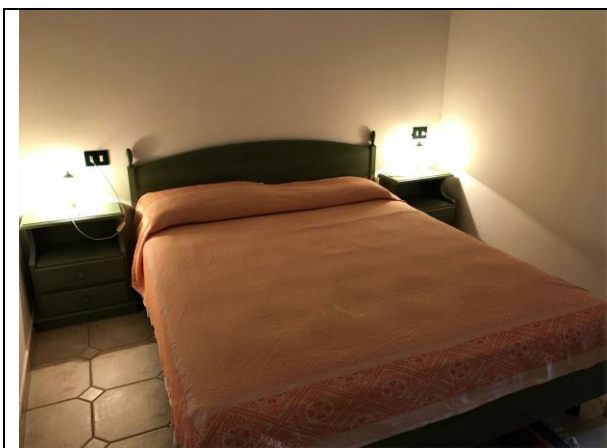

Sono compresi nel prezzo delle tre formule: acqua calda e fredda, biancheria da letto e da bagno, cambio biancheria e pulizia **approfondita** della camera ogni 4 giorni, rassettamento e pulizia **ordinaria** giornaliera nella mezza pensione, ogni 2 giorni nel B&B, ogni 4 giorni nella formula Sola Residenza, che corrisponde al giorno di cambio biancheria in tutte le formule.

Formule:

Sola residenza / Da maggio a settembre - (posto letto senza colazione nè cena)

B&B / Dal 1° maggio al 30 settembre - (posto letto e colazione)

HB, half board o mezza pensione / Dal 20 giugno al 10 settembre (posto letto + colazione + cena).

Minimum stay: 3 giorni in tutte le formule a **maggio, giugno, luglio, agosto, settembre**. In **Sola residenza** ad **agosto Minimum Stay 7 giorni**.

Check-in: dalle ore 12.00 alle ore 20.00

Check-out: entro le ore 10.00

Orario Colazione: dalle 8 alle 10.30

Orario Cena: dalle 19 alle 22

Dotazioni: letto matrimoniale, divano letto da una piazza e ½, bagno con lavabo, doccia, water e bidet, phon, mini frigo, ventilatore a soffitto, wi-fi.

Servizi gratuiti: fornitura di mappe del territorio con indicazione delle spiagge, la montagna, itinerari all'interno del Comune di Siniscola ed in Sardegna, spiegazione ed indicazione dei sentieri e dei POI per escursioni self guided, utilizzo della biblioteca aziendale per letture e visione di libri italiani e stranieri, autori sardi ed internazionali, libri fotografici, dizionari e libri in lingua sarda. Stampa di biglietti e ticket aerei e navali

Extra: cambio asciugamani giornaliero € 5 – **Lavaggio** indumenti € 10 - - **Escursioni** guidate a piedi o in mountain bike da concordare volta per volta in base all'esperienza con prezzi variabili in base al numero delle persone (una forbice da 15 a 30 € a persona) –

Wine tasting con i nostri vini **Sinnos/Segni** del territorio, da concordare in base al numero delle persone (una forbice da 15 a 30 € a persona) – Packed lunch per escursioni € 10 (da prenotare il giorno prima).

Extra cena e colazione: per chi soggiorna in regime di B&B e Sola Residenza, la **cena** può essere prenotata al mattino ed avrà un costo variabile da € 20 a € 35 in base alle portate (2 o 3 antipasti, antipasti, un primo, un secondo con contorno, un dolce, acqua compresa e ½ l. di vino Sinnos/Puntalizzu per 2 persone – bibite escluse) – **Sconti** per i bambini: gratis per i bambini da 0 a 2 anni, 50% di sconto per i bambini da 3 a 7 anni, 30% di sconto per i bambini da 8 a 11 anni.

Cena da asporto per gli alloggiati, con orario e menù concordati dalla sera prima avrà un costo variabile da € 20 a € 35 in base alle portate (2 o 3 antipasti, un primo, un secondo con contorno, un dolce, acqua compresa e ½ l. di vino Sinnos/Puntalizzu per 2 persone – bibite escluse).

La **colazione** invece, per chi soggiornasse in regime di Sola residenza, è prenotabile dalla sera prima ed avrà un costo di € 8 a persona.

Sconti per i bambini alloggiati su cena e colazione: gratis per i bambini da 0 a 2 anni, 50% di sconto per i bambini da 3 a 7 anni, 30% di sconto per i bambini da 8 a 11 anni.

Appartamenti bilocali Alinos (4 posti letto max)

Gli appartamenti Bilocali **Alinos** sono ubicati nel corpo centrale della struttura agrituristica, sotto la terrazza ristorante. Dotati di cucina attrezzata-soggiorno, camera da letto, bagno, una bella veranda con vista verso il mare e la campagna sempre verde, sono spaziosi e con un arredamento sobrio, ideali per famiglie con bambini o coppie alla ricerca di tranquillità e discrezione.

Descrizione

Camera da letto matrimoniale, zona cucina attrezzata con divano letto matrimoniale (3° e 4° letto aggiuntivi), bagno, veranda con vista sulla campagna e verso il mare, ubicati nel corpo centrale ed originario della struttura agrituristica.

Disposti su un piano rialzato, si accede attraverso una rampa di scale – 45 mq. circa. Cucina attrezzata con stoviglie, acqua calda a fredda, gas, biancheria da letto e da bagno, forno a microonde, phon, ventilatore a soffitto. Parcheggio auto immediatamente nei pressi degli appartamenti.

LISTINO APPARTAMENTI BILOCALI ALINOS	APR	MAG	GIU 1/9	GIU 10/30	LUG	AGO	SETT 1/10	SETT 11/30	OTT
B&B/al giorno a persona	NO	40	40	45	45	50	45	40	NO
Mezza Pensione/al giorno a persona	NO	NO	NO	65	70	75	70	NO	NO
Sola Residenza/al giorno x 2 persone	65	65	70	70	75	85	80	70	NO
Sola Residenza/al giorno x 3 persone	70	70	75	75	80	90	85	75	NO
Sola Residenza/al giorno x 4 persone	75	75	80	85	90	95	90	80	NO

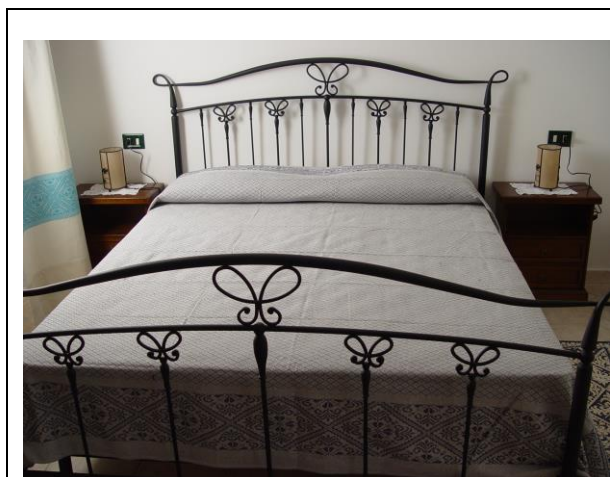

Sono compresi nel prezzo delle tre formule: acqua calda e fredda, biancheria da letto e da bagno, cambio biancheria e pulizia **approfondita** della camera ogni 4 giorni, rassettamento e pulizia **ordinaria** giornaliera nella mezza pensione, ogni 2 giorni nel B&B, ogni 4 giorni nella formula Sola Residenza, che corrisponde al giorno di cambio biancheria in tutte le formule.

Formule:

Sola residenza / Da maggio a settembre - (posto letto senza colazione nè cena)

B&B / Dal 1° maggio al 30 settembre - (posto letto e colazione)

HB, half board o mezza pensione / Dal 20 giugno al 10 settembre (posto letto + colazione + cena).

Minimum stay: 3 giorni in tutte le formule a **maggio, giugno, luglio, agosto, settembre.**

In **Sola residenza** ad **agosto Minimum Stay 7 giorni.**

Check-in: dalle ore 12.00 alle ore 20.00

Check-out: entro le ore 10.00

Orario Colazione: dalle 8 alle 10.30

Orario Cena: dalle 19 alle 22

Dotazioni: letto matrimoniale, divano letto matrimoniale nella zona giorno, bagno con lavabo, doccia, water e bidet, phon, mini frigo, ventilatore a soffitto, wi-fi.

bagno con lavabo, doccia, water e bidet, phon, mini frigo, ventilatore a soffitto, wi-fi.

Servizi gratuiti: fornitura di mappe del territorio con indicazione delle spiagge, la montagna, itinerari all'interno del Comune di Siniscola ed in Sardegna, spiegazione ed indicazione dei sentieri e dei POI per escursioni self guided, utilizzo della biblioteca aziendale per letture e visione di libri italiani e stranieri, autori sardi ed internazionali, libri fotografici, dizionari e libri in lingua sarda. Stampa di biglietti e ticket aerei e navali

Extra: cambio asciugamani giornaliero € 5 – **Lavaggio** indumenti € 10 - - **Escursioni**

guidate a piedi o in mountain bike da concordare volta per volta in base all'esperienza con prezzi variabili in base al numero delle persone (una forbice da 15 a 30 € a persona) –

Wine tasting con i nostri vini **Sinnos/Segni** del territorio, da concordare in base al numero delle persone (una forbice da 15 a 30 € a persona) – Packed lunch per escursioni € 10 (da prenotare il giorno prima).

Extra cena e colazione: per chi soggiorna in regime di B&B e Sola Residenza, la **cena** può essere prenotata al mattino ed avrà un costo variabile da € 20 a € 35 in base alle portate (2 o 3 antipasti, antipasti, un primo, un secondo con contorno, un dolce, acqua compresa e ½ l. di vino Sinnos/Puntalizzu per 2 persone – bibite escluse) – **Sconti** per i bambini: gratis per i bambini da 0 a 2 anni, 50% di sconto per i bambini da 3 a 7 anni, 30% di sconto per i bambini da 8 a 11 anni.

Cena da asporto per gli alloggiati, con orario e menù concordati dalla sera prima avrà un costo variabile da € 20 a € 35 in base alle portate (2 o 3 antipasti, un primo, un secondo con contorno, un dolce, acqua compresa e ½ l. di vino Sinnos/Puntalizzu per 2 persone – bibite escluse).

La **colazione** invece, per chi soggiornasse in regime di Sola residenza, è prenotabile dalla sera prima ed avrà un costo di € 8 a persona.

Sconti per i bambini alloggiati su cena e colazione: gratis per i bambini da 0 a 2 anni, 50% di sconto per i bambini da 3 a 7 anni, 30% di sconto per i bambini da 8 a 11 anni.

Appartamenti bilocali Caramare (4 posti letto max)

Gli appartamenti **Caramare** sono i più recenti, ubicati nella parte alta dell'agriturismo, sono

impresiositi da una vista del mare sottostante davvero spettacolare. Riuniti in blocchi di due appartamenti, sono dotati ognuno di camera da letto matrimoniale, zona giorno con cucina, il bagno, una veranda spaziosa con vista mare dove trascorrere buona parte della giornata. Ideali per famiglie e per coppie alla ricerca di tranquillità e di relax. La distanza dal corpo centrale dell'agriturismo e quindi dalla reception e dalla sala ristorante, è di 50 metri circa

Descrizione

Camera da letto matrimoniale, zona cucina attrezzata con divano letto matrimoniale, bagno, veranda con vista sulla campagna e verso il mare, ubicati sulla collina in posizione panoramica a 30 e 50 metri dal corpo centrale ed originario della struttura agrituristica e sono composti da diversi blocchi di due unità-appartamenti a blocco,. La prima fascia partendo dal basso è composta da un blocco di appartamenti Caramare, mentre quella più in alto compone l'altro blocco della stessa tipologia. Disposti al piano terreno, ogni appartamento ha una superficie utile di 40 mq. circa. Cucina attrezzata con stoviglie, acqua calda e fredda, gas, biancheria da letto e da bagno, rete wifi gratuita, forno a microonde, ventilatore a soffitto. Parcheggio auto da 2 a 20 metri circa a seconda dell'appartamento.

LISTINO APPARTAMENTI BILOCALI CARAMARE	APR	MAG	GIU 1/9	GIU 10/30	LUG	AGO	SETT 1/10	SETT 11/30	OTT
B&B/al giorno a persona	NO	40	40	45	45	50	45	40	NO
Mezza Pensione/al giorno a persona	NO	NO	NO	65	70	75	70	NO	NO
Sola Residenza/al giorno x 2 persone	NO	65	72	72	75	86	75	72	NO
Sola Residenza/al giorno x 3 persone	NO	70	82	82	93	95	80	70	NO
Sola Residenza/al giorno x 4 persone	NO	75	93	93	95	100	85	75	NO

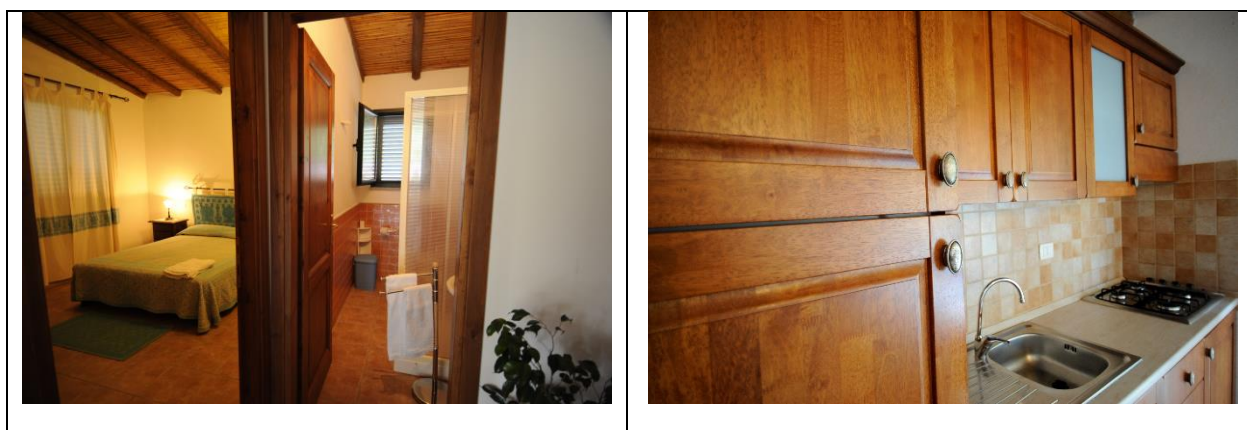

Sono compresi nel prezzo delle tre formule: acqua calda e fredda, biancheria da letto e da bagno, cambio biancheria e pulizia **approfondita** della camera ogni 4 giorni, rassetta-mento e pulizia **ordinaria** giornaliera nella mezza pensione, ogni 2 giorni nel B&B, ogni 4 giorni nella formula Sola Residenza, che corrisponde al giorno di cambio biancheria in tutte le formule.

Formule:

Sola residenza / Da maggio a settembre - (posto letto senza colazione nè cena)

B&B / Dal 1° maggio al 30 settembre - (posto letto e colazione)

HB, half board o mezza pensione / Dal 20 giugno al 10 settembre (posto letto + colazione + cena).

Minimum stay: 3 giorni in tutte le formule a **maggio, giugno, luglio, agosto, settembre**.
In **Sola residenza ad agosto Minimum Stay 7 giorni**.

Check-in: dalle ore 12.00 alle ore 20.00

Check-out: entro le ore 10.00

Orario Colazione: dalle 8 alle 10.30

Orario Cena: dalle 19 alle 22

Dotazioni: letto matrimoniale, divano letto matrimoniale nella zona giorno, bagno con lavabo, doccia, water e bidet, phon, mini frigo, ventilatore a soffitto, wi-fi.

, bagno con lavabo, doccia, water e bidet, phon, mini frigo, ventilatore a soffitto, wi-fi.

Servizi gratuiti: fornitura di mappe del territorio con indicazione delle spiagge, la montagna, itinerari all'interno del Comune di Siniscola ed in Sardegna, spiegazione ed indicazione dei sentieri e dei POI per escursioni self guided, utilizzo della biblioteca aziendale per letture e visione di libri italiani e stranieri, autori sardi ed internazionali, libri fotografici, dizionari e libri in lingua sarda. Stampa di biglietti e ticket aerei e navali

Extra: cambio asciugamani giornaliero € 5 – **Lavaggio** indumenti € 10 - - **Escursioni** guidate a piedi o in mountain bike da concordare volta per volta in base all'esperienza con prezzi variabili in base al numero delle persone (una forbice da 15 a 30 € a persona) –

Wine tasting con i nostri vini **Sinnos/Segni** del territorio, da concordare in base al numero delle persone (una forbice da 15 a 30 € a persona) – Packed lunch per escursioni € 10 (da prenotare il giorno prima).

Extra cena e colazione: per chi soggiorna in regime di B&B e Sola Residenza, la **cena** può essere prenotata al mattino ed avrà un costo variabile da € 20 a € 35 in base alle portate (2 o 3 antipasti, antipasti, un primo, un secondo con contorno, un dolce, acqua compresa e ½ l. di vino Sinnos/Puntalizzu per 2 persone – bibite escluse) – **Sconti** per i bambini: gratis per i bambini da 0 a 2 anni, 50% di sconto per i bambini da 3 a 7 anni, 30% di sconto per i bambini da 8 a 11 anni.

Cena da asporto per gli alloggiati, con orario e menù concordati dalla sera prima avrà un costo variabile da € 20 a € 35 in base alle portate (2 o 3 antipasti, un primo, un secondo con contorno, un dolce, acqua compresa e ½ l. di vino Sinnos/Puntalizzu per 2 persone – bibite escluse).

La **colazione** invece, per chi soggiornasse in regime di Sola residenza, è prenotabile dalla sera prima ed avrà un costo di € 8 a persona.

Sconti per i bambini alloggiati su cena e colazione: gratis per i bambini da 0 a 2 anni, 50% di sconto per i bambini da 3 a 7 anni, 30% di sconto per i bambini da 8 a 11 anni.

Appartamenti e Camera Suite Prêtas uso singola

Sia la Camera Suite **Prêtas** che gli appartamenti **Lizos** e **Àlinos** possono essere dati in modalità singola. In ogni tipologia sono presenti: camera da letto matrimoniale, zona cucina attrezzata con divano letto matrimoniale (ad esclusione della Camera Suite Prêtas), bagno, veranda con vista sulla campagna e verso il mare.

Parcheggio auto da 2 a 20 metri circa a seconda della tipologia.

USO SINGOLA	APR	MAG	GIU	LUG	AGO	SETT	OTT
B&B on camera suite prêtas uso singola/al giorno	55	55	60	65	70	65	NO
B&B on bilocale Lizos uso singola/al giorno	55	55	60	65	70	65	NO
B&B on monolocale Alinos uso singola/al giorno	55	55	60	65	70	65	NO

B&B on bilocale Alinos uso singola/al giorno	55	55	60	65	70	65	NO
Mezza Pensione on room suite pretas uso singola/al giorno	NO	NO	80	85	90	85	NO
Mezza Pensione on bilocale Lizos uso singola/al giorno	NO	NO	80	85	90	85	NO
Mezza Pensione on monolocale Alinos uso singola/al giorno	NO	NO	80	85	90	85	NO
Mezza Pensione on bilocale Alinos uso singola/al giorno	NO	NO	75	75	90	75	NO
Mezza Pensione in bilocale Caramare uso singola/ al giorno	NO	NO	80	85	95	80	NO

Sono compresi nel prezzo delle tre formule: acqua calda e fredda, biancheria da letto e da bagno, cambio biancheria e pulizia **approfondita** della camera ogni 4 giorni, rassettamento e pulizia **ordinaria** giornaliera nella mezza pensione, ogni 2 giorni nel B&B, ogni 4 giorni nella formula Sola Residenza, che corrisponde al giorno di cambio biancheria in tutte le formule.

Formule:

B&B / Dal 1 maggio al 30 settembre - (posto letto e colazione)

HB, half board o mezza pensione / Dal 20 giugno al 10 settembre (posto letto + colazione + cena).

Minimum stay: 3 giorni in tutti i periodi

Check-in: dalle ore 12.00 alle ore 20.00

Check-out: entro le ore 10.00

Orario Colazione: dalle 8 alle 10.30

Orario Cena: dalle 19 alle 22

Dotazioni: letto matrimoniale, bagno con lavabo, doccia, water e bidet, phon, mini frigo, ventilatore a soffitto, wi-fi.

Servizi gratuiti: fornitura di mappe del territorio con indicazione delle spiagge, la montagna, itinerari all'interno del Comune di Siniscola ed in Sardegna, spiegazione ed indicazione dei sentieri e dei POI per escursioni self guided, utilizzo della biblioteca aziendale per letture e visione di libri italiani e stranieri, autori sardi ed internazionali, libri fotografici, dizionari e libri in lingua sarda. Stampa di biglietti e ticket aerei e navali

Extra: cambio asciugamani giornaliero € 10 – **Lavaggio** indumenti € 10 - - **Escursioni** guidate a piedi o in mountain bike da concordare volta per volta in base all'esperienza con prezzi variabili in base al numero delle persone (una forbice da 15 a 30 € a persona) –

Wine tasting con i nostri vini **Sinnos/Segni** del territorio, da concordare in base al numero delle persone (una forbice da 15 a 30 € a persona) – Packed lunch per escursioni € 10 (da prenotare il giorno prima).

Extra cena e colazione: per chi soggiorna in regime di B&B, la **cena** può essere prenotata al mattino ed avrà un costo variabile da € 20 a € 35 in base alle portate (2 o 3 antipasti, antipasti, un primo, un secondo con contorno, un dolce, acqua compresa e ¼ l. di vino Sinnos/Puntalizzu – bibite escluse) – **Cena da asporto** per gli alloggiati anche in singola, con orario e menù concordati dalla sera prima avrà un costo variabile da € 20 a € 35 in base alle portate (2 o 3 antipasti, un primo, un secondo con contorno, un dolce, acqua compresa e ¼ l. di vino Sinnos/Puntalizzu – bibite escluse).

Agriturismo Puntalizzu

Loc. Ofricatu SS 125 km 255+500

08029 Siniscola (NU) - Sardegna

Tel 0784 819196 Mob. 339 1077654

Web: puntalizzu.com Mail: info@puntalizzu.com